

附件：硕士研究生指导教师遴选操作手册（单位使用）

硕士研究生指导教师遴选操作手册 （单位使用）



关注我们，了解更多大连医科大学研究生院资讯

大连医科大学研究生院

2021 年 4 月

目 录

第一部分 遴选条件.....	1
第二部分 遴选程序.....	1
第三部分 操作流程.....	2
一、系统登陆.....	2
二、信息审核.....	3
三、数据汇总.....	14

第一部分 遴选条件

1. 学术学位博士研究生指导教师遴选条件按照《大连医科大学学术学位博士研究生指导教师遴选办法（试行）》（大医发〔2021〕94号）执行。

2. 临床医学专业学位博士研究生指导教师遴选条件按照《大连医科大学临床医学专业学位博士研究生指导教师遴选办法（修订）》（大医发〔2021〕95号）执行。

3. 硕士研究生导师遴选条件按照《大连医科大学硕士研究生指导教师遴选办法（修订）》（大医发〔2021〕96号）执行。

第二部分 遴选程序

1. 申请人通过系统填报申请材料，经本单位同意后报所属学位评定分委员会办公室。

2. 学位评定分委员会办公室审核申请人资格，召开学位评定分委员会全体会议，获半数以上同意者，经分委员会主席批准，报送校学位评定委员会办公室。

3. 校学位评定委员会办公室复核申请人资格，召开校学位评定委员会全体会议，获半数以上同意者，经校学位评定委员会主席批准，于校内公示10个工作日。

4. 公示期内无异议者，颁发聘任证书。

第三部分 操作流程

一、系统登录

1. 通过浏览器打开网址：<http://210.47.245.63/gmis/login.aspx>，进行登陆。



2. 登陆成功后显示如下界面。



二、信息审核

1. 导师资格核对

登录系统后，依次点击“导师管理”-“导师遴选”-“导师资格核对”。



进入“导师资格核对”模块后，显示如下界面。

上图中①-⑫的详细说明：

① 申报类别

选择相对应类别，大连医科大学校内人员，如申请学术学位博导，选择“自然科学类博导（学术型）”，其他同理。

② 申报方式

根据对应情况进行选择。

③ 规培医院

系统根据登陆账号自动识别规培医院，无需更改。

④ 申报批次

选择本批次。

⑤ 查询

以上①-④设置完成后，点击“查询”，可根据所设置的条件进行筛选查询。

⑥ 保存未提交

申请人已对所填信息进行保存，但尚未确认和提交至本单位。单位负责人需在系统关闭前提醒申请人及时提交信息，以免影响遴选。

⑦ 工作单位未核对

申请人已提交信息，待工作单位审核校对。

⑧工作单位同意

申请人符合导师遴选的基本条件，单位已初步审核通过其报名资格。

【注】此时单位尚未对申请人的具体业绩进行审核，在后续业绩审核过程中如发现不符合遴选条件者，仍可予以退回。

⑨分委会同意

经相关学位评定分委员会审议通过。

⑩研究生院同意

校学位评定委员会办公室（研究生院学位办公室）通过对申请人材料的复核，已提交校学位评定委员会审议。

⑪退回不可修改

工作单位已驳回申请人的申请材料，且不可修改和再次提交。

⑫退回可修改

工作单位已退回申请人的申请材料，申请人可在修改后再次提交。

通过页面下方的申请列表，对申请人的基本条件进行初审。初审内容包括申报专业、科室、学历学位、年龄、职称等。

山东大学 研究生管理信息系统 (教师服务)

首页 注销 用户切换

培养管理 毕业管理 学位管理 导师管理 公共信息 基地管理 就业管理

导师申报信息审核

申报类别: --请选择-- 申报方式: --请选择--

规培医院: --请选择-- 申报批次: --请选择-- 编号/姓名: 查询

所在科室/教研室: 选择 最高学历: --请选择-- 最高学位授予类别: --请选择-- 最高学位: --请选择--

☐ 保存未提交 ☒ 工作单位未核对 ☐ 工作单位同意 ☐ 分委会同意 ☐ 研究生院同意 ☐ 退回不可修改 ☐ 退回可修改 ☐ 全部

申请列表 (共: 8条记录!)

选择	明细	编号	申报类别	申报专业	科室	导师姓名	电话	工作单位	最高学历	最高学位	最高学位授予类别	年龄	职称1	职称2	执业医师资格注册年份
<input type="checkbox"/>	20031	自然科学类硕士 (学术型)	外科学	骨外科	曲宁	1809	山东大学齐鲁医院	博士研究生	博士	医学博士	53	主任医师13年	教授8年	外科19年	
<input type="checkbox"/>	1a08	自然科学类硕士 (学术型)	影像医学与核医学	放射诊断学教研室	孙伟	1770	山东大学齐鲁医院	本科毕业	硕士	医学硕士学位	52	主任医师6年		医疗21年	
<input type="checkbox"/>	1a0	自然科学类硕士 (学术型)	影像医学与核医学	医学影像技术教研室	韩	1370	山东大学齐鲁医院	本科毕业	其他	无学位	52	副主任技师13年		120年	
<input type="checkbox"/>	1a075	自然科学类硕士 (学术型)		医学影像技术教研室	刘	1770	山东大学齐鲁医院	本科毕业	硕士	工程硕士专业学位	50	副主任技师15年		20年	
<input type="checkbox"/>	1a041	自然科学类硕士 (学术型)	外科学	神外科	孙伟	1809	山东大学齐鲁医院	博士研究生	博士	医学博士	41	副主任医师3年	副教授3年	外科学16年	
<input type="checkbox"/>	1a00	自然科学类硕士 (学术型)	护理学	护理学教研室	陶	13610	山东大学齐鲁医院	硕士研究生	硕士	医学硕士学位	40	副教授4年		20年	
<input type="checkbox"/>	1a04	自然科学类硕士 (学术型)	药理学	临床药理学教研室	王	13056	山东大学齐鲁医院	本科毕业	学士	医学学士	39	高级实验师4年		20年	
<input type="checkbox"/>	1a097	自然科学类硕士 (学术型)			卢	15942	山东大学齐鲁医院	硕士研究生	博士	口腔医学博士	37	讲师8年		20年	

选中所有 ☐ 同意 退回不可修改 退回可修改 下载佐证材料

例:

如上图所示, 系统将自动识别和标红部分不符合条件的数据, 审核时应格外注意红色字体; 此外, 单位负责人还需核查是否有不符合导师遴选标准的、及显然不符合合理的误报数据。

如申请人确不符合报名条件, 选中该申请人所在行前面的“☐”, 点击“退回不可修改”, 取消报名;

如申请人符合报名条件, 但数据填报有误, 选中该申请人所在行前面的“☐”, 点击“退回可修改”, 申请人修改后可再次提交。

山东大学 研究生管理信息系统 (教师服务)

首页 注销 用户切换 修改密码 下载打印附件

培养管理 毕业管理 学位管理 导师管理 公共信息 基地管理 就业管理

导师申报信息审核

申报类别: --请选择-- 申报方式: --请选择--

规培医院: --请选择-- 申报批次: --请选择-- 编号/姓名: 查询

所在科室/教研室: 选择 最高学历: --请选择-- 最高学位授予类别: --请选择-- 最高学位: --请选择--

☐ 保存未提交 ☒ 工作单位未核对 ☐ 工作单位同意 ☐ 分委会同意 ☐ 研究生院同意 ☐ 退回不可修改 ☐ 退回可修改 ☐ 全部

申请列表 (共: 2条记录!)

选择	明细	编号	申报类别	申报专业	科室	导师姓名	电话	工作单位	最高学历	最高学位	最高学位授予类别	年龄	职称1	职称2	执业医师资格注册年份	分委会
<input type="checkbox"/>	20191	自然科学类硕士 (学术型) (兼)	影像医学与核医学	放射科	曲宁	180	山东大学齐鲁医院	硕士研究生	硕士	医学硕士学位	40	主任医师2年	医学影像和放射治疗14年	影像医学学位评定分委员会		
<input type="checkbox"/>	2019	自然科学类硕士 (学术型) (兼)	外科学	泌尿外科	曾宇	18	山东大学齐鲁医院	博士研究生	博士	医学博士	47	主任医师6年	外科学19年	临床医学第二学位评定分委员会		

选中所有 ☐ 同意 退回不可修改 退回可修改 下载佐证材料 下载导师申请表 导出

如申请人通过基本条件初审, 选中该申请人所在行前面的“☐”, 进行相应操作:

同意：下一步将对该申请人具体业绩进行审核；

下载佐证材料：可下载申请人上传的佐证材料，用于后续具体业绩审核环节；

下载导师申请表：可下载系统自动生成的导师申请表，该申请表内包含经系统自动检测的全部有效业绩；

Excel 导出：导出以选中申请人的全部数据，用于后续具体业绩审核和上报环节。

【注】

只有点击“同意”的申请人业绩，才会在以下 2-8 条对应的模块中出现。

单位负责人点击“同意”后，系统将弹出如下对话框。

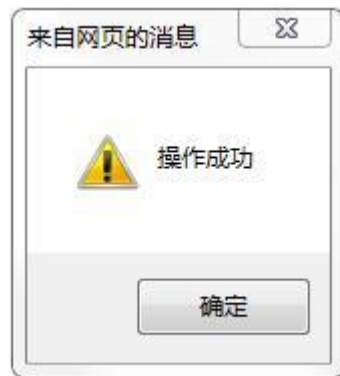

2. 学术论文核对

依次点击“导师管理” – “导师遴选” – “学术论文核对”。



对照申请人提供的纸质材料，核查其所填内容的真实性、准确性。选中申请人所在行前面的“☐”，根据审核结果点击“有效”或“无效”，并点击“Excel 导出”导出有效数据表。

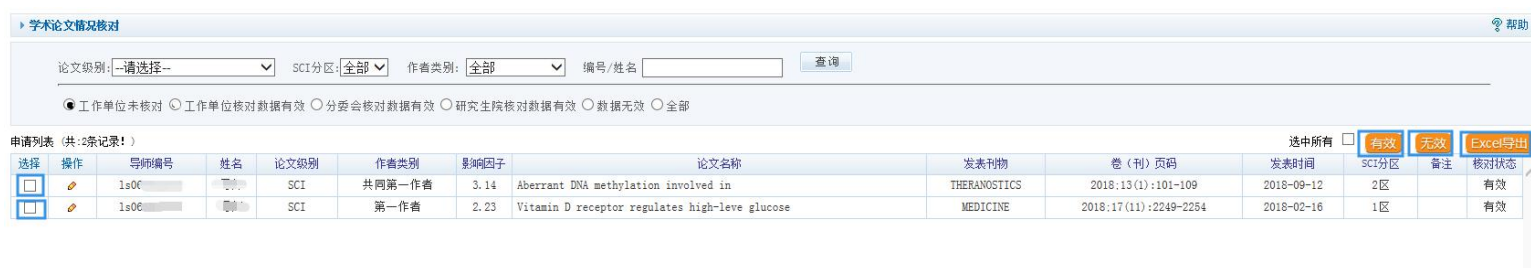

选择	操作	导师编号	姓名	论文级别	作者类别	影响因子	论文名称	发表刊物	卷(刊)页码	发表时间	SCI分区	备注	核对状态
<input type="checkbox"/>		1s0C	李永	SCI	共同第一作者	3.14	Aberrant DNA methylation involved in	THERANOSTICS	2018;13(1):101-109	2018-09-12	2区		有效
<input type="checkbox"/>		1s0C	李永	SCI	第一作者	2.23	Vitamin D receptor regulates high-level glucose	MEDICINE	2018;17(11):2249-2254	2018-02-16	1区		有效

3. 科研项目核对

依次点击“导师管理”-“导师遴选”-“科研项目核对”。

大连医科大学 研究生管理信息系统 (教师服务)

2019-2020秋学期

培养管理 毕业管理 学位管理 导师管理 公共信息 基础信息

导师管理

师生双选管理 +

导师遴选 -

导师资格核对

学术论文核对

科研项目核对

研究生教育核对

科研教学成果获奖核对

著作情况核对

成果转化核对

知识产权核对

导师遴选汇总 +

科研项目情况核对

项目类别及级别: --请选择-- 排名: 全部 项目状态: 全部

☐ 工作单位未核对 ☒ 工作单位核对数据有效 ☐ 分委会核对数据有效

申请列表 (共:0条记录!)

选择	操作	姓名	项目来源	排名	项目经费 (万元)	项目名称
----	----	----	------	----	-----------	------

对照申请人提供的纸质材料，核查其所填内容的真实性、准确性。选中申请人所在行前面的“☐”，根据审核结果点击“有效”或“无效”，并点击“Excel 导出”导出有效数据表。

科研项目情况核对

项目类别及级别: --请选择-- 排名: 全部 项目状态: 全部 编号/姓名: 查询

☒ 工作单位未核对 ☐ 工作单位核对数据有效 ☐ 分委会核对数据有效 ☐ 研究生院核对数据有效 ☐ 数据无效 ☐ 全部

申请列表 (共:3条记录!)

选择	操作	姓名	项目来源	排名	项目经费 (万元)	项目名称	项目编号	开始时间	结束时间	项目状态	鉴定验收单位	结论	备注	项目类别及级别	核对状态
<input checked="" type="checkbox"/>			国家自然科学基金委	2	100	阻断PD-1:PD-L1通路对鸡传染性法氏囊病引起的	3121	2019-01-01	2020-12-31	在研				国家级纵向	未核对
<input type="checkbox"/>			XX省教育厅	1	165	二型糖尿病重要药物靶点的机制研究	8762	2017-01-01	2019-12-31	结题				省部级纵向	未核对
<input type="checkbox"/>			XX省XX协会	1	1	泛素E3连接酶RCK1基因突变导致葡萄糖载体	8726	2019-01-01	2020-12-31	在研				横向	未核对

选中所有 ☐

4. 研究生教育（项目）核对

依次点击“导师管理”-“导师遴选”-“研究生教育核对”。

大连医科大学 DALIAN MEDICAL UNIVERSITY 研究生管理信息系统 (教师服务)

2019-2020秋学期 培养管理 毕业管理 学位管理 导师管理 公共信息 基地管理

导师管理

师生双选管理 +

导师遴选 -

导师资格核对

学术论文核对

科研项目核对

研究生教育核对

科研教学成果获奖核对

著作情况核对

成果转化核对

知识产权核对

导师遴选汇总 +

研究生教育项目核对

项目级别 --请选择-- 编号/姓名 查

☐ 工作单位未核对 ☒ 工作单位核对数据有效 ☐ 分委会核对数据有效 ☐

申请列表 (共:0条记录!)

选择	导师编号	姓名	项目编号	项目名称
----	------	----	------	------

对照申请人提供的纸质材料，核查其所填内容的真实性、准确性。选中申请人所在行前面的“☐”，根据审核结果点击“有效”或“无效”，并点击“Excel导出”导出有效数据表。

研究生教育项目核对

项目级别 --请选择-- 编号/姓名 查询

☒ 工作单位未核对 ☐ 工作单位核对数据有效 ☐ 分委会核对数据有效 ☐ 研究生院核对数据有效 ☐ 数据无效 ☐ 全部

申请列表 (共:1条记录!)

选择	导师编号	姓名	项目编号	项目名称	项目类别及级别	项目来源	项目经费	开始时间	结束时间	项目状态	排名	备注	核对状态
<input checked="" type="checkbox"/>	1s0C		BY937C	研究生双语课程的互动与实践环节探究	横向	XX科研院所	3	2018-10-01	2019-10-01	结题	2		未核对

选中所有 ☐ 有效 无效 Excel导出

5. 科研教学成果获奖核对

依次点击“导师管理”-“导师遴选”-“科研教学成果奖核对”。

大连医科大学

DALIAN MEDICAL UNIVERSITY

研究生管理信息系统 (教师服务)

2019-2020秋学期

培养管理

毕业管理

学位管理

导师管理

公共信息

基地管理

导师管理

师生双选管理

导师遴选

导师资格核对

学术论文核对

科研项目核对

研究生教育核对

科研教学成果获奖核对

著作情况核对

成果转化核对

知识产权核对

导师遴选汇总

著作情况核对

类别: 全部

编号/姓名

查询

☒ 工作单位未核对
 ☐ 工作单位核对数据有效
 ☐ 分委会核对数据有效
 ☐ 研究生

申请列表 (共:0条记录!)

选择	导师编号	姓名	著作或教材名称
----	------	----	---------

对照申请人提供的纸质材料，核查其所填内容的真实性、准确性。选中申请人所在行前面的“☐”，根据审核结果点击“有效”或“无效”，并点击“Excel 导出”导出有效数据表。

著作情况核对

类别: 全部

编号/姓名

查询

☒ 工作单位未核对
 ☐ 工作单位核对数据有效
 ☐ 分委会核对数据有效
 ☐ 研究生院核对数据有效
 ☐ 数据无效
 ☐ 全部

申请列表 (共:3条记录!)

选中所有

有效

无效

Excel导出

选择	导师编号	姓名	著作或教材名称	类别	出版单位	出版时间	本人排序	备注	核对状态
<input type="checkbox"/>	2013		癌症症状学	译著	人民卫生出版社	2019-07-01	参译	ISBN 978-7-117-	有效
<input type="checkbox"/>	2013		Oncology	教材	人民卫生出版社	2018-03-01	参编	ISBN 978-7-117-	有效
<input type="checkbox"/>	2001		急性缺血性脑卒中溶栓治疗问答	专著	求量出版社	2018-11-01	主编	ISBN书号为: 978-7-800	有效

7. 成果转化核对

依次点击“导师管理”-“导师遴选”-“成果转化核对”。



对照申请人提供的纸质材料，核查其所填内容的真实性、准确性。选中申请人所在行前面的“☐”，根据审核结果点击“有效”或“无效”，并点击“Excel 导出”导出有效数据表。

成果转化情况核对

帮助

转化类型:全部

省内/省外:全部

排名:全部

编号/姓名

查询

☒ 工作单位未核对

☐ 工作单位核对数据有效

☐ 分委会核对数据有效

☐ 研究生院核对数据有效

☐ 数据无效

☐ 全部

申请列表 (共:1条记录!)

选中所有☐

有效

无效

Excel导出

选择	导师编号	姓名	转化类型	排名	应用单位	省内/省外	成果名称	合同金额(万元)	转化日期	备注	核对状态
<input type="checkbox"/>	1s0		转让	1	大连医科大学	省内	结核感染T细胞检测试剂成果转化项目	99	2018-01-01		未核对

8. 知识产权核对

依次点击“导师管理”-“导师遴选”-“知识产权核对”。



对照申请人提供的纸质材料，核查其所填内容的真实性、准确性。选中申请人所在行前面的“☐”，根据审核结果点击“有效”或“无效”，并点击“Excel 导出”导出有效数据表。

知识产权情况核对

知识产权类别: 授权范围: 编号/姓名: 查询

☒ 工作单位未核对 ☐ 工作单位核对数据有效 ☐ 分委会核对数据有效 ☐ 研究生院核对数据有效 ☐ 数据无效 ☐ 全部

申请列表 (共:1条记录!)

选择	导师编号	姓名	知识产权类别	本人排序	知识产权名称	知识产权编号	授权范围	授权时间	备注	核对状态
<input type="checkbox"/>	1s060	...	发明专利	发明人	一种用于同源重组的自转运载体及其构建	ZL201910111820.6	国内	2019-01-01		未核对

选中所有 ☐

三、数据汇总

依次点击“导师管理”-“导师遴选汇总”，选择需要导出名单和业绩汇总信息的申报类别。



所有基本条件和业绩条件均符合的申请人，及工作单位审核未“有效”的业绩，均可通过选中申请人所在行前面的“☐”，并点击“Excel 导出”导出数据汇总表。

规范医院：

南通大学附属医院

所在科室/教研室：

选择

申报批次：

请选择--

编号/姓名：

查询

工作单位同意

分委会同意

研究生院同意

退回不可修改

申请列表（共:1条记录！）

选中所有

Excel导出

选择	编号	单位	姓名	性别	科室	申报专业	年龄	最高学位/最高学位类别	职称	执业医师资格注册年份	指导学生情况	科研项目（纵向）	科研项目（纵向经费）	科研项目（横向）	科研项目（横向经费）	发表论文（SCI）	影响因子	发表论文（中文）
<div><div></div></div>	1s06	南通大学附属医院	王	男	儿内科	内科学		硕士/临床医学硕士学位	教授24年/	内科20年		1. 江苏省教育厅, 二型糖尿病重要药物靶点的机制研究, 2017-01-01-2019-12-31, 结题, 165, 1, 2. 国家自然科学基金, 阻断PD-1/PD-L1通路对鸡传染性法氏囊病引起的, 2019-01-01-2020-12-31, 在研, 100, 2	265,000	1. 江苏省XX协会, 泛素E3连接酶RBCK1基因突变导致葡萄糖糖酵解, 2019-01-01-2020-12-31, 在研, 1, 1	1,000	1.Vitamin D receptor regulates high-level glucose, MEDICINE, 2018-02-16, 第一作者, 2.23 ;2.Aberrant DNA methylation involved in, THERANOSTICS, 2018-09-12, 共同第一作者, 3, 14		第一作者: 2,230 ; 共同第一作者: 3,140

大连医科大学研究生院

2021 年 10 月